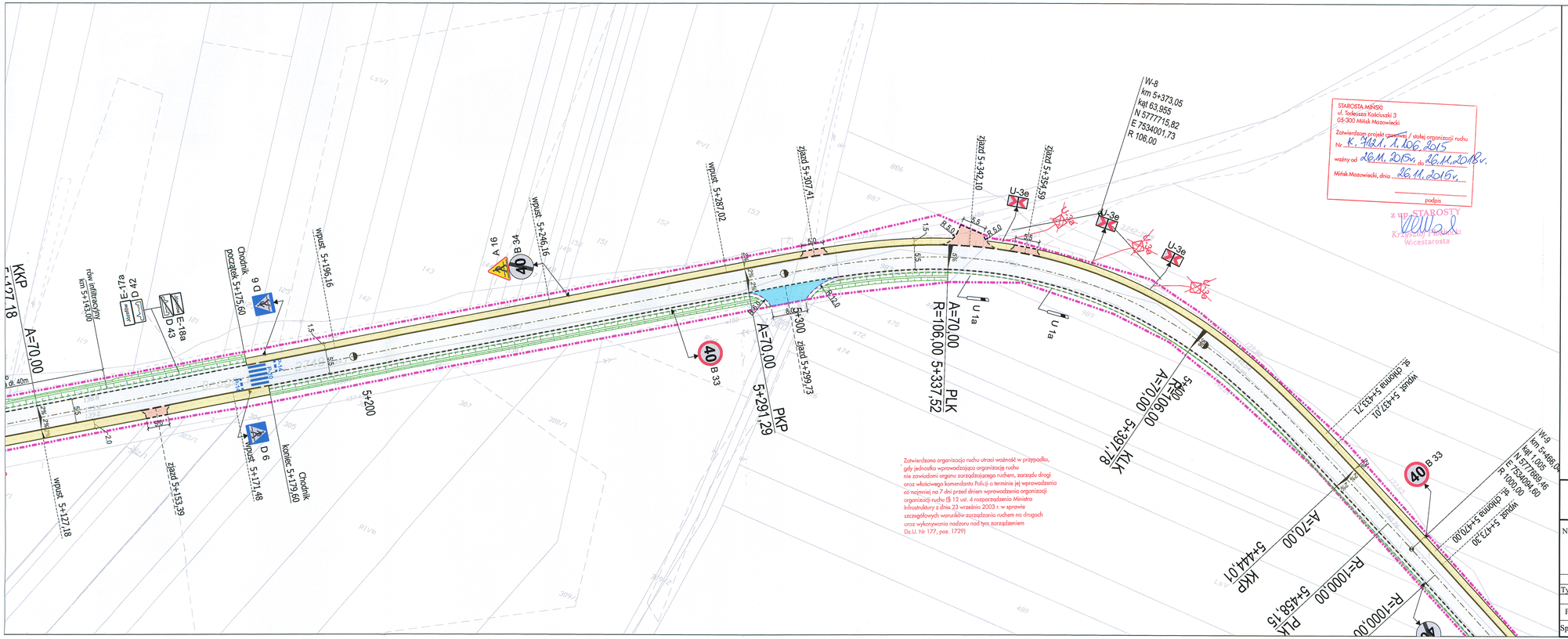

Zatwierdzona organizacja ruchu utraci ważność w przypadku, gdy jednostka wprowadzająca organizację ruchu nie zawiadomi organu zarządzającego ruchem, zarządu drogi oraz właściwego komendanta Policji o terminie jej wprowadzenia co najmniej na 7 dni przed dniem wprowadzenia organizacji organizacji ruchu (§ 12 ust. 4 rozporządzenia Ministra Infrastruktury z dnia 23 września 2003 r. w sprawie szczegółowych warunków zarządzania ruchem na drogach oraz wykonywania nadzoru nad tym zarządzaniem Dz.U. Nr 177, poz. 1729)

STAROSTA MIŃSKI
ul. Tadeusza Kościuszki 3
05-300 Mińsk Mazowiecki

Zatwierdzam projekt czasowej / stałej organizacji ruchu
Nr K.7621.1.106.2015
ważny od 26.11.2015r. do 26.11.2018r.
Mińsk Mazowiecki, dnia 26.11.2015r.

.....
podpis

Z UP. STAROSTY
Krzysztof Trojanek
Wicestarosta

N
W
E
S

Legenda:

- projektowany krawężnik betonowy wtopiony 15x30x100cm
- projektowany krawężnik betonowy wyniesiony 15x30x100cm
- projektowany opornik betonowy wtopiony 12x25x100cm
- granica pasa drogowego
- projektowana oś ulicy
- projektowane zjazdy z betonowej kostki brukowej koloru czerwonego gr. 8 cm
- projektowana jezdnia z betonu asfaltowego
- projektowane chodniki z betonowej kostki brukowej koloru szarego gr. 6 cm
- istniejące zjazdy z betonowej kostki brukowej do pozostawienia
- projektowane zjazdy z betonu asfaltowego
- projektowane pobocze z kruszywa naturalnego gr. 15cm
- projektowane rowy przydrożne
- projektowane oznakowanie poziome
- D 15 - projektowane znaki pionowe
- A 7 - istniejące znaki pionowe do adaptacji
- D 15 - istniejące znaki pionowe do usunięcia

DRO PROJEKT PIOTR PORCZYK
UL. POSŁAŃCÓW 3
04-409 WARSZAWA
TEL. 691945647 WWW.DROPROJEKT.COM.PL

Nazwa i adres obiektu:	PROJEKT STAŁEJ ORGANIZACJI RUCHU "WYKONANIE DOKUMENTACJI NA PRZEBUDOWĘ DROGI POWIATOWEJ NR 2748W RZAKTA-JÓZEFÓW DO DROGI NR 50 OD KM 4+122 DO KM 5+744"					Nr egz.
Obiekt:	DROGA				Skala:	1 : 500
Tytuł rysunku:	PLAN OZNAKOWANIA I URZĄDZEŃ BEZPIECZEŃSTWA RUCHU				Nr rys.	2.3
	Imię i nazwisko	Nr uprawnień	Specjalność	Podpis		
Projektant:	mgr inż. Piotr Porczyk	MAZ/0175/POOD/11	drogowa		Data:	październik 2015
Sprawdzający:						